

URBANISTIČKI PLAN UREĐENJA SUĆURAJ (UPU 1)

1. KORIŠTENJE I NAMJENA POVRŠINA

GRANICE

- OBUHVAT URBANISTIČKOG PLANA UREĐENJA
- POSTOJEĆA OBALNA CRTA
- PLANIRANA OBALNA CRTA
- GRANICA GRADEVINSKOG PODRUČJA NASELJA

0 20 40 60 80 100m



URIJEDLOG PLANA Broj elaborata: 530/09

Županija:	SPLITSKO DALMATINSKA		
Grad:	SUĆURAJ		
Naziv prostornog plana:	URBANISTIČKI PLAN UREĐENJA SUĆURAJ (UPU 1)		
Naziv kartografskog prikaza:	KORIŠTENJE I NAMJENA POVRŠINA		
Broj kartografskog prikaza:	1.	Mjerilo kartografskog prikaza:	1:2000
Odluka o izradi plana (službeno glasilo):	"Službeni glasnik Općine Sućuraj" broj 10/08, 4/13 i 1/16.		Odluka predstavničkog tijela o donošenju plana (službeno glasilo):
Javna rasprava (datum objave):	od: _____ 2016. do: _____ 2016.		Javni uvid održan:
Pečat tijela odgovornog za provođenje javne rasprave:	Odgovorna osoba za provođenje javne rasprave:		
	IVAN SLAVIĆ, dipl. oec.		
Suglasnost na plan prema čl. 98. Zakona o prostornom uređenju i gradnji ("NN" br. 76/07, 38/09, 55/11, 90/11 i 50/12):	broj suglasnosti klasa: _____ urbroj: _____ datum: _____		
Pravna osoba/tijelo koje je izradilo plan:	URBOS d.o.o. SPLIT Biro za prostorno planiranje, urbanizam i zaštitu okoliša		
Pečat pravne osobe/tijela koje je izradilo plan:	Odgovorna osoba za provođenje javne rasprave:		
	GORDANA RADMAN, dipl. ing. arh.		
Odgovorni voditelj:	GORDANA RADMAN, dipl. ing. arh.		
Stručni tim u izradi plana:	1. GORDANA RADMAN, dipl. ing. arh. 5. IVANA BURIĆ, univ. spec. oec. 2. MAJJA MADIRACA, dipl. oec. 6. TONI LUSIĆ, mag. ing. arh. 3. dr.sc. ZORAN RADMAN, inženj. suradnik 7. MISLAV MADIRACA, stud. oec. 4. LARISA BAČIĆ, dipl. ing. grad. 8. ANA PASTUJOVIĆ, mag. ing. arh.		
Pečat predstavničkog tijela:	Predsjednik predstavničkog tijela:		
Istovjetnost ovog prostornog plana s izvornikom ovjerava:	Pečat nadležnog tijela:		

KORIŠTENJE I NAMJENA POVRŠINA

- MJEŠOVITA NAMJENA
M1 - pretežito stambena namjena
- MJEŠOVITA NAMJENA
M1-1 - pretežito stambena namjena u jezgri i kontaktnom području
- JAVNA I DRUŠTVENA NAMJENA (D)
D3 - zdravstvena
D4 - školska
D5 - kultura
D7 - vjerska
- PROIZVODNA NAMJENA
I2 - pretežito zanatska
- UGOSTITELJSKO-TURISTIČKA NAMJENA
T1 - hotel
- ŠPORTSKO REKREACIJSKA NAMJENA
R3 - uređena plaža
- AKVATORIJ UREĐENE PLAŽE
- JAVNE ZELENE POVRŠINE
Z - uređene zelene površine
Z1 - javni park
Z3 - odmoriste
- ZAŠTITNE ZELENE POVRŠINE
Z5 - zaštitna šuma
Z6 - zaštitni i pejzažni prirodni krajobraz
Z7 - zaštitne zelene površine
- POLJOPRIVREDNO TILO
- POVRŠINE INFRASTRUKTURNIH SUSTAVA
MORSKA LUKA ZA JAVNI PROMET (županijski značaj)
TL - trajektna luka
OO - operativna obala
LS - komunalni vezovi za lokalno stanovištvo
NP - privez nautičkih plovila
P1 - tranzitna parkirališna mjesta / čekanje ukrcaja na trajekt
- BENZINSKA POSTAJA ZA OPSKRBU PLOVILA
- GROBLJE
- OBALA (prirodna plaža)
- UTVRĐENA ZAŠTITNA OBALA
- CESTOVNI PROMET
CESTE, ULICE I JAVNE PROMETNE POVRŠINE
GLAVNA ULICA
SABIRNA ULICA
OSTALE JAVNO PROMETNE POVRŠINE (KOLNO - PJEŠAČKE, PJEŠAČKE I SL.)
ZAŠTITNI ZELENI POJAS
JAVNO PARKIRALIŠTE ILI GARAŽA
P - parkiralište
G - garaža

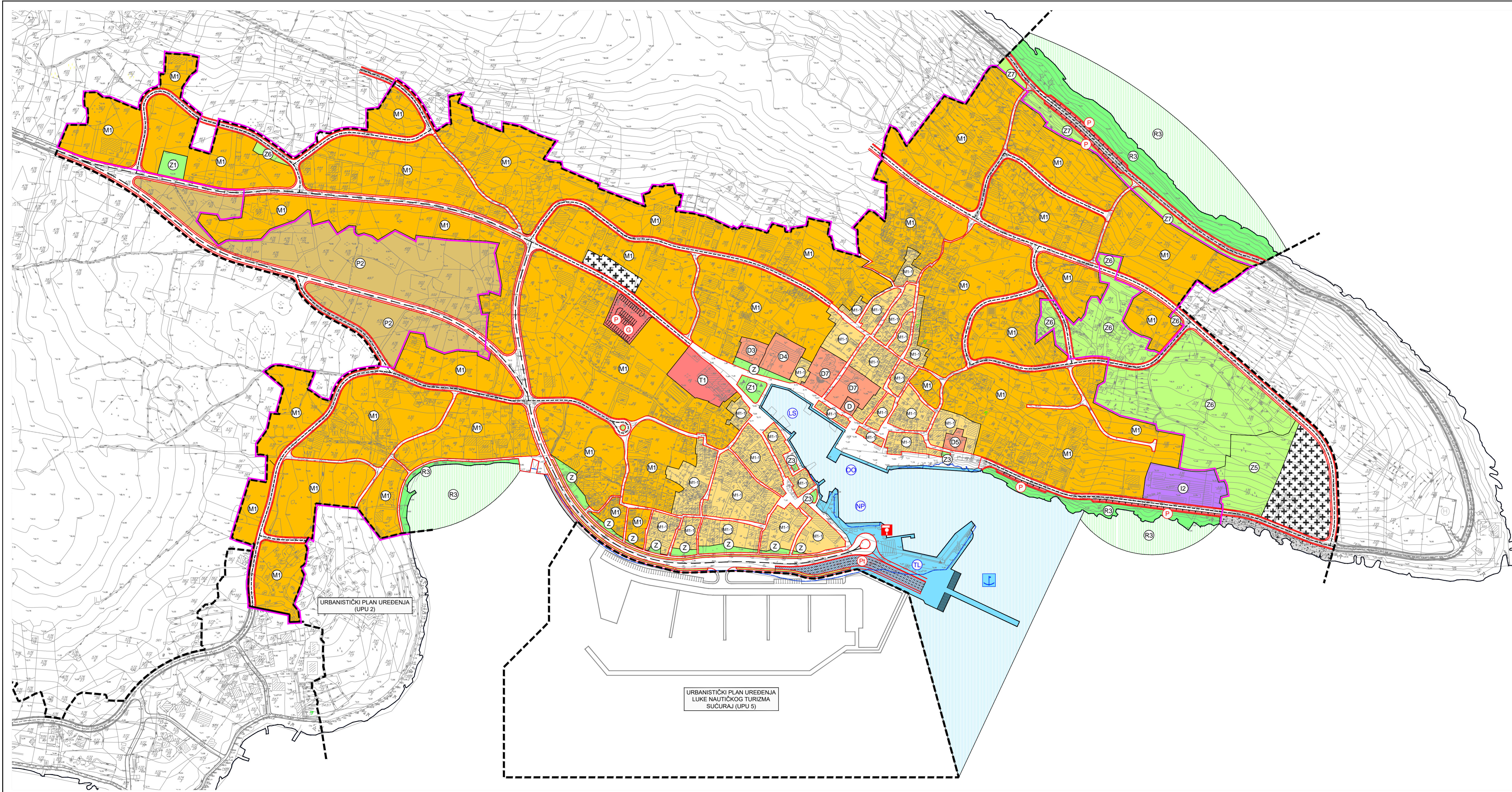

URBANISTIČKI PLAN UREĐENJA (UPU 2)

URBANISTIČKI PLAN UREĐENJA LUKE NAUČIČKOG TURIZMA SUĆURAJ (UPU 5)